



**NOVITA 2024: FERTILITY
& FERTILITY SPERMVITAL
IL TOP NELLA FERTILITA'**

IL TOP x FERTILITA'

FERTILITY SPERMVITAL

Il massimo della tecnologia disponibile per aumentare le % di gravidanza.

Aumenta il tasso di concepimento con i migliori 3 tori per fertilità in un'unica dose raddoppiando la durata di vita degli spermatozoi con 48 ore di mobilità

FERTILITY BBB SV

3 tori Blu Belga con fertilità superiore e tecnologia **SPERMVITAL**



Selezione 2024



Importatore per l'Italia:

FBI GENETICS S.A.S. di Fabio Brotto & C.

Visita il sito: www.aberekin.com

via Trescalini, 80 - 36031 - Dueville, Vicenza - Tel 338 2647871 www.fbigenetics.it info@fbigenetics.it

ABDALA



30 milioni

BLU BELGA

BE658382685 - ABDALA DE LA LANGHERODE

NATO IL 28/09/2017

ATTRIBUT X HARMONICA X ETNA

- Muscoli, crescita e una buona zona pelvica sono le caratteristiche di Abdala.

- Un toro di tipo muscoloso con un buon spessore dei lombi e una zona pelvica eccezionalmente ampia.



Ottimo sviluppo muscolare

					Indice parto
cm 134	cm 174	cm 219	cm 69	cm 82	7 - facile

Bull's records at 1-05 years

Peso	Peso alla nascita	Peso a 120 gg	Peso a 210 gg	Peso a 305 gg	Crescita giornaliera
kg 726	kg 41	kg 194	kg 292	kg 515	gr 1374

Toro testato su vacche di razza Holstein

N° osservazioni 48

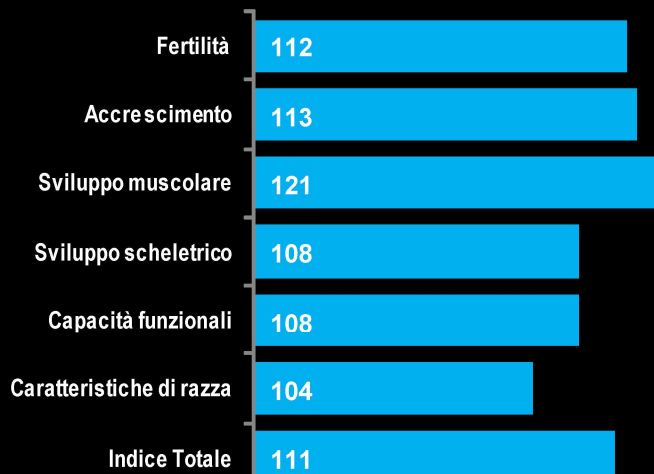

ACROBATE



30 milioni

BLU BELGA

BE152636434 - ACROBATE DE FOOZ

NATO IL 03/03/2015

ATTRIBUT X TYSON X IMPORTANT

- Toro con molta carne e schiena larga.

- Con un posteriore e un back-end molto voluminosi.

- Questo è un toro con un enorme potenziale di crescita.



Altissima attendibilità

					Indice parto
cm 136	cm 176	cm 221	cm 75	cm 82	7 - facile

Bull's records at 2-00 years

Peso	Peso alla nascita	Peso a 120 gg	Peso a 210 gg	Peso a 305 gg	Crescita giornaliera
kg 870	kg 41	kg 218	kg 301	kg 597	gr 1523

Toro testato su vacche di razza Holstein

N° osservazioni 1030



FETICHE



30 milioni

BLU BELGA

BE152566030 - FETICHE DE LA BOCHEROULE
NATO IL 01/01/2015

SOUCIEUX x ETERNEL x ILLICO

- Ottima scelta per l'incrociato su vacche da latte.
- Enorme potenziale di crescita e tanti muscoli.
- Colorazione bianca tinta unita



Toro con altissima attendibilità

					Indice parto
cm 136	cm 175	cm 223	cm 74	cm 83	7 - facile

Bull's records at 1-05 years

Peso	Peso alla nascita	Peso a 120 gg	Peso a 210 gg	Peso a 305 gg	Crescita giornaliera
kg 624	kg 39	kg 202	kg 281	kg 535	gr 1359

Toro testato su vacche di razza Holstein

N° osservazioni 1453

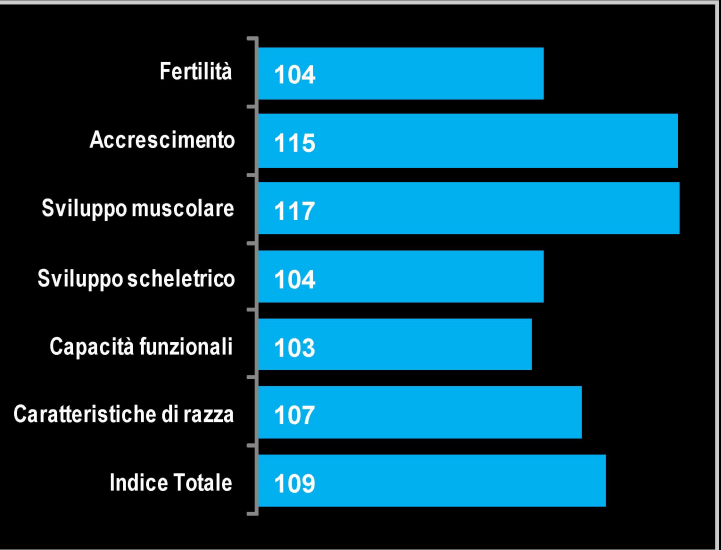

JAMAL



30 milioni

BLU BELGA

BE318860137 - JAMAL VD BREEHOEVE
NATO IL 26/10/2018

BALISTO x PROSPERE x ORME

- Utilizzato sulle madri di razza BB.
- Vitelli leggeri alla nascita.



Usato come padre di tori BB

					Indice parto
cm 138	cm 147	cm 221	cm 74	cm 81	7 - facile

Bull's records at 1-05 years

Peso	Peso alla nascita	Peso a 120 gg	Peso a 210 gg	Peso a 305 gg	Crescita giornaliera
kg 842	kg 42	kg 208	kg 297	kg 571	gr 1484

Toro testato su vacche di razza Holstein

N° osservazioni 56



NETFLIX



30 milioni

BLU BELGA

BE927561606 - NETFLIX TEN DREVE
NATO IL 08/01/2018

G-STAR VD x SHERIFF x ADAJIO

- Muscolatura, crescita e parto facile.
- Ha un'ottima linea dorsale e gambe perfette.
- Toro con un buon potenziale di crescita.



Bellissima progenie

					Indice parto
cm 128	cm 173	cm 210	cm 69	cm 72	7 - facile

Bull's records at 1-05 years

Peso	Peso alla nascita	Peso a 120 gg	Peso a 210 gg	Peso a 305 gg	Crescita giornaliera
kg 624	kg 39	kg 202	kg 281	kg 535	gr 1359

Toro testato su vacche di razza Holstein

N° osservazioni 184



OR



30 milioni

BLU BELGA * solo su seme FERTILITY

BE614460980 - OR DE NEDERBEERT
NATO IL 22/10/2016

SOUCIEUX X ODILON X ACCORD

- Muscolatura, crescita e parto facile.
- Colorazione bianca tinta unita

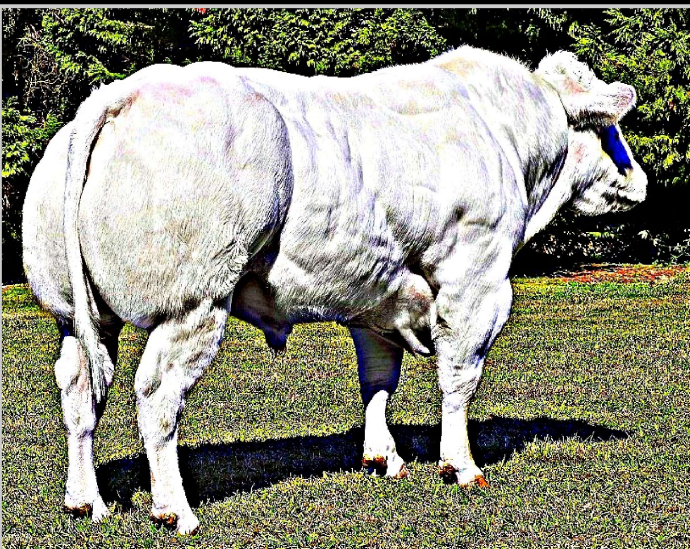

Ottima fertilità

					Indice parto
cm 129	cm 174	cm 208	cm 68	cm 70	7 - facile

Bull's records at 1-05 years

Peso	Peso alla nascita	Peso a 120 gg	Peso a 210 gg	Peso a 305 gg	Crescita giornaliera
kg 587	kg 41	kg 202	kg 289	kg 530	gr 1330

Toro testato su vacche di razza Holstein

N° osservazioni 364



OMER



TOP
SVILUPPO MUSCOLARE

30 milioni

BLU BELGA

BE426691513 - OMER VH CALOENHOF
NATO IL 22/03/2019

DEHORNER x PLOMBE x LENNIE

- Enorme potenziale di crescita
- Toro con "Fattore Rosso"
- Toro fertile



Fattore rosso

					Indice parto
cm 133	cm 178	cm 216	cm 55	cm 69	7 - facile

Bull's records at 1-08 years

Peso	Peso alla nascita	Peso a 120 gg	Peso a 210 gg	Peso a 305 gg	Crescita giornaliera
kg 755	kg 40	kg 193	kg 286	kg 463	gr 1340

Toro testato su vacche di razza Holstein

N° osservazioni **48**

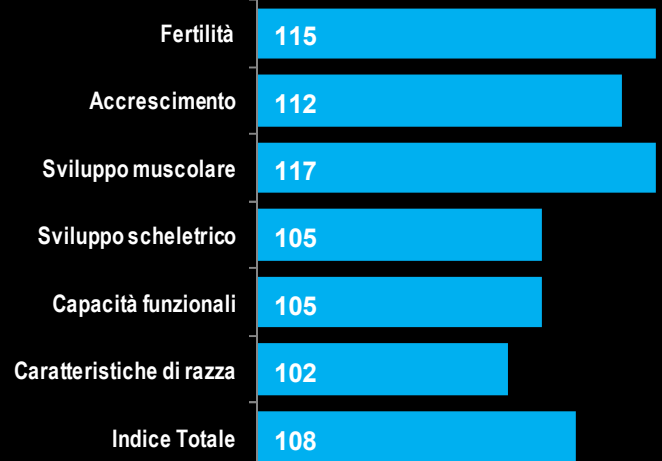

OURS



TOP
SVILUPPO MUSCOLARE

30 milioni

BLU BELGA

BE560948242 - OURS DE BERLIGANT
NATO IL 12/03/2019

CAUSTIQUE x IMPERIAL x OCCUPANT

- Estremamente potente
- Toro robusto con schiena larga
- Eccezionale garrese con ampia zona pelvica



Grande sviluppo muscolare

					Indice parto
cm 137	cm 177	cm 210	cm 61	cm 74	7 - facile

Bull's records at 1-08 years

Peso	Peso alla nascita	Peso a 120 gg	Peso a 210 gg	Peso a 305 gg	Crescita giornaliera
kg 810	kg 41	kg 202	kg 289	kg 534	gr 1419

Toro testato su vacche di razza Holstein

N° osservazioni **68**



INIESTA



30 milioni

BLU BELGA

BE962896556 - INIESTA DE LA BOCHEROULE
NATO IL 17/10/2017

CHARMEUR x GROMMIT x MEXICAIN

- Muscoli notevoli sul dorso
- Ampia zona pelvica e quarti posteriori lunghi e profondi



Ottima fertilità

					Indice parto
cm 147	cm 216	cm 238	cm 72	cm 84	7 - facile

Bull's records at 3-01 years

Peso	Peso alla nascita	Peso a 120 gg	Peso a 210 gg	Peso a 305 gg	Crescita giornaliera
kg 1234	kg 42	kg 193	kg 289	kg 503	gr 1381

Toro testato su vacche di razza Holstein

N° osservazioni 101



VELOCE



30 milioni

BLU BELGA

BE260938630 - VELOCE DE BOULOGNE
NATO IL 23/01/2019

VAINQUEUR x PAYSAN x INEXES

- Grande potenziale di crescita e volume muscolare
- Toro estremamente potente con mantello bianco



Ottima fertilità

					Indice parto
cm 122	cm 154	cm 214	cm 54	cm 68	7 - facile

Bull's records at 1-02 years

Peso	Peso alla nascita	Peso a 120 gg	Peso a 210 gg	Peso a 305 gg	Crescita giornaliera
kg 570	kg 39	kg 189	kg 291	kg 493	gr 1303

Toro testato su vacche di razza Holstein

N° osservazioni 453

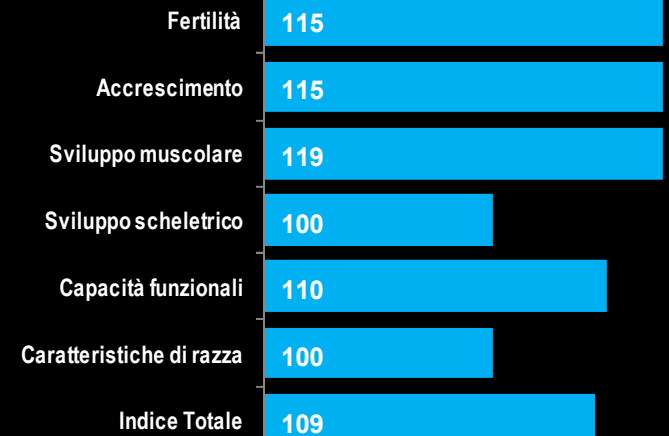

GREC



TOP FERTILITA'

30 milioni

BLU BELGA

ES040904766881 - GREC DE CAL FONT
NATO IL 21/10/2017

ECONOME X KAMASUTRA X JACENT

- Utilizzato sulle madri di toro
- Il miglior indice muscolare precoce disponibile oggi giorno
- Combinazione di facilità di parto e toro di conformazione



					Indice parto
cm 129	cm 166	cm 218	cm 69	cm 79	7 - facile

Bull's records at 2-04 years

Peso	Peso alla nascita	Peso a 120 gg	Peso a 210 gg	Peso a 305 gg	Crescita giornaliera
kg 702	kg 39	kg 200	kg 292	kg 507	gr 1324

Toro testato su vacche di razza Holstein

N° osservazioni 138

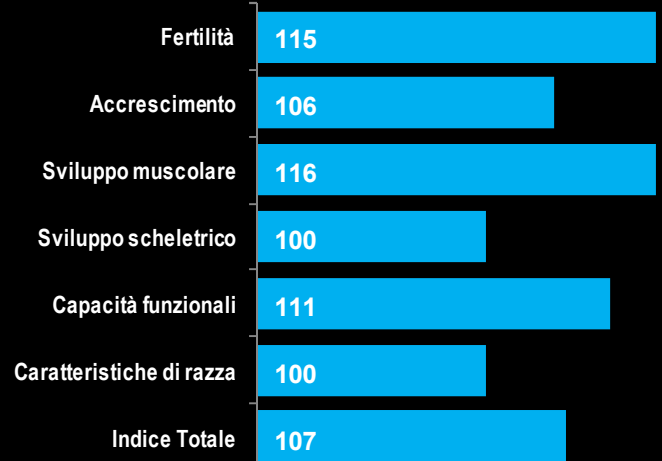

PELICAN



TOP ACCRESCIMENTO

30 milioni

BLU BELGA

BE756442149 - PELICAN DE LA GRIGEOULE
NATO IL 21/10/2015

JACKPOT X TILOUIS X ORME

- Disponibile anche seme ordinario
- Mantello Total White
- Alta attendibilità



					Indice parto
cm 128	cm 188	cm 202	cm 69	cm 70	7 - facile

Bull's records at 1-03 years

Peso	Peso alla nascita	Peso a 120 gg	Peso a 210 gg	Peso a 305 gg	Crescita giornaliera
kg 667	kg 42	kg 197	kg 297	kg 532	gr 1350

Toro testato su vacche di razza Holstein

N° osservazioni 682

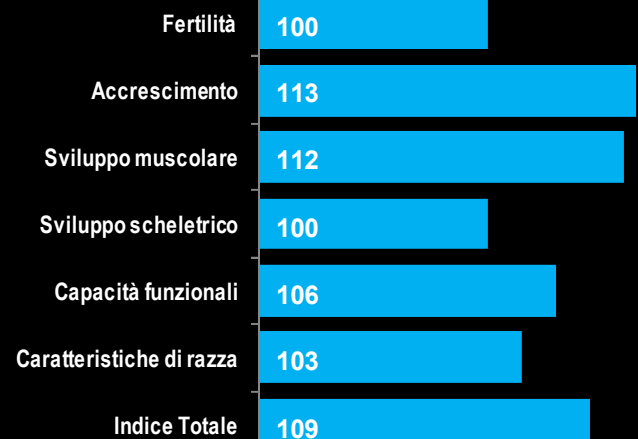

FERTILITY

3 TORI
1 SOLA DOSE !



Migliora il tasso di concepimento con i migliori 3 tori per fertilità in un'unica dose

FERTILITY AAA: cocktail di 3 tori specialisti in fertilità



FERTILITY BBB: combinazione di 3 tori Blu Belga con fertilità superiore

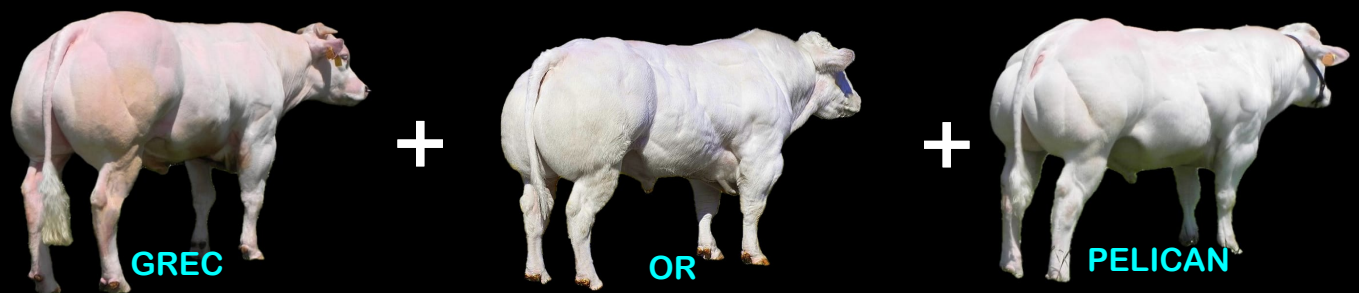

FERTILITY LLL: assortimento di 3 tori Limousin di eccezionale fertilità



FERTILITY ALB: combinazione speciale di Angus, Limousine e Blond D'Aquitaine



FLIKI



30 milioni

LIMOUSIN

ES091530410376 - FLIKI

NATO IL 02/05/2013

CRISTAL X ROSEAU X DOG

- Parto facile
- Toro armonico
- Altissima attendibilità

					Indice parto
cm 145	cm 155	cm 215	cm 50	cm 64	6 - facile

Bull's records at 1-11 years

Peso	Peso alla nascita	Peso a 120 gg	Peso a 210 gg	Peso a 305 gg	Crescita giornaliera
kg 664	kg 40	kg 192	kg 303	kg 490	gr 1893

Toro testato su vacche di razza Holstein

N° osservazioni 2636

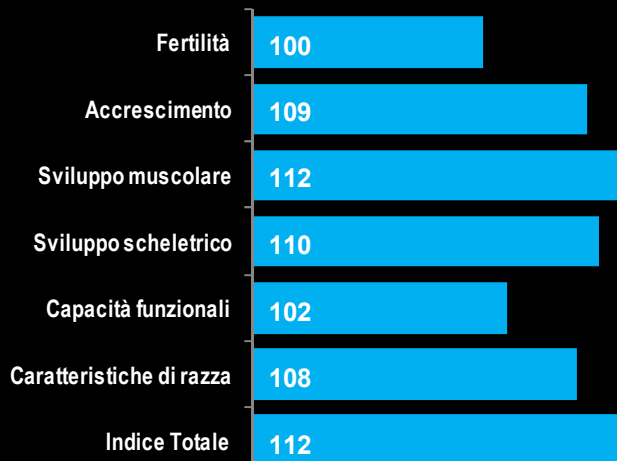

FARAON



30 milioni

LIMOUSIN

ES041530412979 - FARAON

NATO IL 25/08/2013

FANGIO X ROSEAU X IVECO

- Schiena larga, è eccezionale il garrese
- Quarti posteriori lunghi e profondi
- Toro estremamente potente

					Indice parto
cm 144	cm 174	cm 218	cm 63	cm 172	7 - facile

Bull's records at 1-03 years

Peso	Peso alla nascita	Peso a 120 gg	Peso a 210 gg	Peso a 305 gg	Crescita giornaliera
kg 690	kg 41	kg 212	kg 332	kg 564	gr 1469

Toro testato su vacche di razza Holstein

N° osservazioni 860



JASTON



30 milioni

LIMOUSIN

ES091520415067 - JASTON

NATO IL 04/02/2014

DON JUAN X OPERA X IMPULSIF

- Anche seme ordinario
- Altissima attendibilità
- Ottima fertilità

					Indice parto
cm 142	cm 165	cm 213	cm 60	cm 71	6 - facile

Bull's records at 1-02 years

Peso	Peso alla nascita	Peso a 120 gg	Peso a 210 gg	Peso a 305 gg	Crescita giornaliera
kg 672	kg 42	kg 194	kg 289	kg 469	gr 1735

Toro testato su vacche di razza Holstein

N° osservazioni 2265

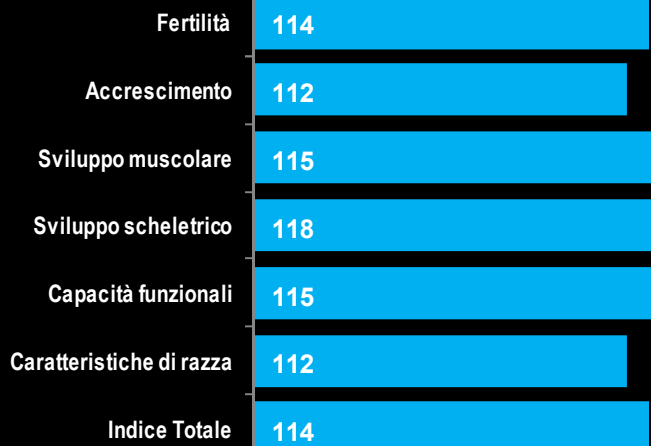

MANSO



30 milioni

LIMOUSIN

ES001520460870 - MANSO

NATO IL 08/02/2016

FINO JRT X CASPIO X UN AS

- Anche seme ordinario
- Parto facile
- Estremamente potente

					Indice parto
cm 139	cm 174	cm 218	cm 63	cm 172	6 - facile

Bull's records at 1-05 years

Peso	Peso alla nascita	Peso a 120 gg	Peso a 210 gg	Peso a 305 gg	Crescita giornaliera
kg 764	kg 38	kg 183	kg 292	kg 479	gr 1923

Toro testato su vacche di razza Holstein

N° osservazioni 722



NAIME



30 milioni

LIMOUSIN

ES091530480669 - NAIME

NATO IL 12/05/2017

GOVERNAIL X SAUMON X MIMOSA

- Anche seme ordinario
- Toro completo
- Ossa sottili ed eccellente resa della carcassa



					Indice parto
cm 138	cm 160	cm 208	cm 59	cm 69	7 - facile

Bull's records at 1-04 years

Peso	Peso alla nascita	Peso a 120 gg	Peso a 210 gg	Peso a 305 gg	Crescita giornaliera
kg 701	kg 42	kg 177	kg 301	kg 505	gr 1552

Toro testato su vacche di razza Holstein

N° osservazioni 158



RAMBO P

LIMOUSIN

ES061520547603 - RAMBO P

NATO IL 25/07/2020

JENSUIS PP X AIZKORRI X JOLIBOIS

- Anche seme ordinario
- Toro Polled



30 milioni

SPERMVITAL

					Indice parto
cm 145	cm 210	cm 210	cm 72	cm 100	8 - medio-facile

Bull's records at 1-06 years

Peso	Peso alla nascita	Peso a 120 gg	Peso a 210 gg	Peso a 305 gg	Crescita giornaliera
kg 856	kg 48	kg 151	kg 282	kg 562	gr 2120

Toro testato su vacche di razza Holstein

N° osservazioni 13

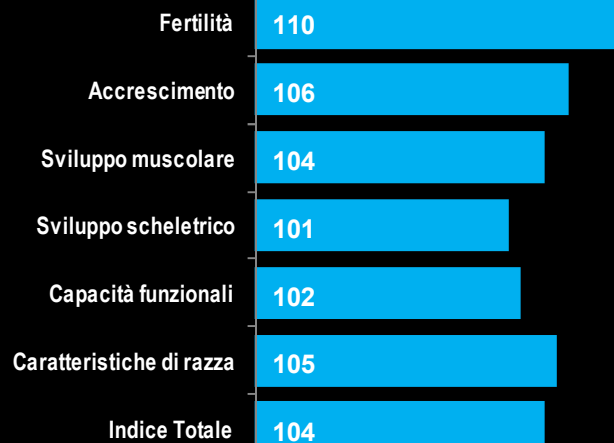

CENTER



POLLED

30 milioni

BLACK ANGUS

ES081510386394 - INSAGURBE ESSI CENTER T 394
NATO IL 30/08/2017

DEAD CENTER X MAN B414 X VINCENT D499

- Black Angus Polled
- Ottimo sviluppo muscolare

					Indice parto
cm 123	cm 178	cm 201	cm 59	cm 60	6 - facile

Bull's records at 1-03 years

Peso	Peso alla nascita	Peso a 120 gg	Peso a 210 gg	Peso a 305 gg	Crescita giornaliera
kg 496	kg 33	kg 130	kg 230	kg 420	gr 1301

Toro testato su vacche di razza Holstein

N° osservazioni **241**



DIEGO



POLLED

30 milioni

BLACK ANGUS

ES051510386391 - INSAGURBE ESSI DIEGO T391
NATO IL 27/07/2017

DIEGO M734 X JIM DANDY X MAN B414

- Black Angus Polled
- Ottimo sviluppo muscolare

					Indice parto
cm 120	cm 175	cm 199	cm 58	cm 58	6 - facile

Bull's records at 1-03 years

Peso	Peso alla nascita	Peso a 120 gg	Peso a 210 gg	Peso a 305 gg	Crescita giornaliera
kg 501	kg 30	kg 132	kg 234	kg 431	gr 1315

Toro testato su vacche di razza Holstein

N° osservazioni **105**



ZORRO



POLLED

30 milioni

BLACK ANGUS

FR2602922847 - ZORRO

NATO IL 06/09/2017

MARLBORO X SYDGEN CC & 7 X BUSHWACKER 41-9

- Black Angus Polled
- Ottimo sviluppo muscolare

					Indice parto
cm 140	cm 169	cm 215	cm 58	cm 62	6 - facile

Bull's records at 1-04 years

Peso	Peso alla nascita	Peso a 120 gg	Peso a 210 gg	Peso a 305 gg	Crescita giornaliera
kg 680	kg 39	kg 159	kg 308	kg 520	gr 1385

Toro testato su vacche di razza Holstein

N° osservazioni 53



GUENTHER



POLLED

30 milioni

BLACK ANGUS

NL598449599 - GUENTHER

NATO IL 11/04/2019

OPPORTUNITY X IRON MOUNTAIN X MANDAN

- Fertilità, accrescimento e sviluppo muscolare
- Black Angus Polled

					Indice parto
cm 151	cm 186	cm 255	cm 71	cm 75	6 - facile

Bull's records at 1-11 years

Peso	Peso alla nascita	Peso a 120 gg	Peso a 210 gg	Peso a 305 gg	Crescita giornaliera
kg 888	kg 38	kg 186	kg 348	kg 530	gr 1758

Toro testato su vacche di razza Holstein

N° osservazioni 158



Ornia

TITUS RED



POLLED

30 milioni

RED ANGUS

DE0357838488 - AA TITUS RED
NATO IL 21/09/2014

TAMMO X GARDUS X PLUTO

- Red ANGUS completo
- Ossa sottili ed eccezionale resa della carcassa
- Anche seme SPERMVITAL

SPERMVITAL

					Indice parto
cm 123	cm 190	cm 235	cm 65	cm 76	6 - facile

Bull's records at 1-06 years

Peso	Peso alla nascita	Peso a 120 gg	Peso a 210 gg	Peso a 305 gg	Crescita giornaliera
kg 651	kg 31	kg 180	kg 356	kg 467	gr 1323

Toro testato su vacche di razza Holstein

N° osservazioni 754

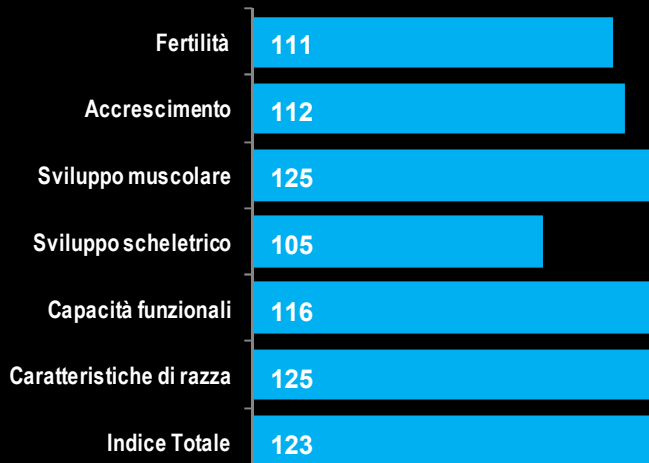

LUPIN RED



POLLED

30 milioni

RED ANGUS

DE0989243978 - LUPIN RED
NATO IL 16/06/2021

LUPIN X FRONTAL X DOBLIN

- Toro meraviglioso
- Nuova linea di sangue
- Famiglia di campioni!

					Indice parto
cm 128	cm 180	cm 200	cm 59	cm 59	7 - facile

Bull's records at 1-04 years

Peso	Peso alla nascita	Peso a 120 gg	Peso a 210 gg	Peso a 305 gg	Crescita giornaliera
kg 558	kg 33	kg 165	kg 285	kg 426	gr 1466

Toro testato su vacche di razza Holstein

N° osservazioni G

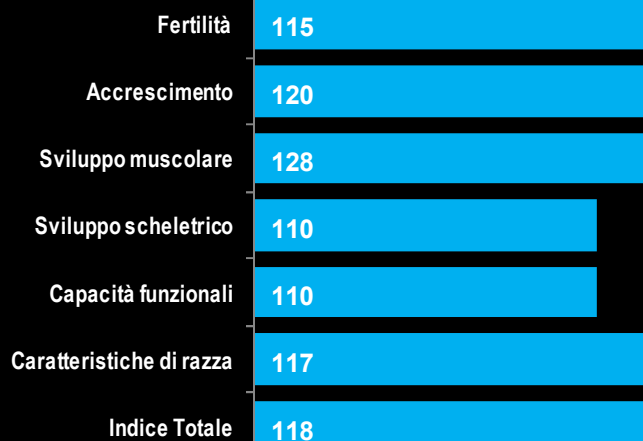

KOBE



TOP
QUALITA' CARNE

30 milioni

WAGYU

ES051530318677 - HONDARRIBIA KOBE ET

NATO IL 05/01/2008

TERUYAMANAMI X ITOMORITAKA X HIRASHIGETAYASU

- Eccezionale qualità della carne

- Alta attendibilità

					Indice parto
cm 158	cm 175	cm 219	cm 69	cm 71	7 - facile

Bull's records at 1-00 years

Peso	Peso alla nascita	Peso a 120 gg	Peso a 210 gg	Peso a 305 gg	Crescita giornaliera
kg 443	kg 28	kg 132	kg 259	kg 443	gr 1137

Toro testato su vacche di razza Holstein

N° osservazioni 695

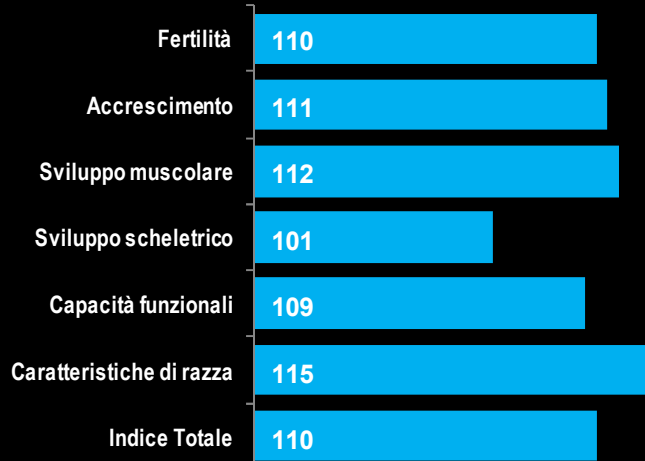

MICHIFUKUKU



TOP
QUALITA' CARNE

30 milioni

WAGYU

ES060905110541 - GAMAN MICHIFUKUKU ET

NATO IL 06/02/2022

MICHIFUKU F154 X ITOSHIGENAMI X TERURATANI

- Eccezionale qualità della carne

- Anche seme sessato

					Indice parto
cm 125	cm 136	cm 172	cm 40	cm 45	7 - facile

Bull's records at 1-00 years

Peso	Peso alla nascita	Peso a 120 gg	Peso a 210 gg	Peso a 305 gg	Crescita giornaliera
kg 381	kg 29	kg 128	kg 223	kg 381	gr 1056

Toro testato su vacche di razza Holstein

N° osservazioni G

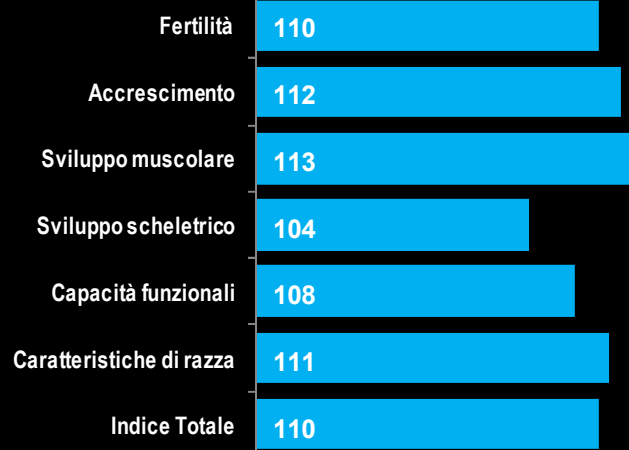

SCANDINAVIAN RED

ASTON

DK05378603412 - ASTON

nato il 02/02/2019

VR LUKE P X ASSO ASTON X DK-36657



CARATTERI SALUTE E FERTILITA'

30 milioni



POLLED

TORO POLLED
BASSE CELLULE SOMATICHE

Latte	1119	Osserv.	42	Dati Spagna Lug 2024	
Grasso	63	Proteina	44	K-Caseina	AA
Gr. %	0,06	Pr. %	0,03	B-Caseina	

Tipo	123	Attendibilità	80
Parto facile	7	Fertilità toro	125

Tipo + 123

Parto facile 7

Ottima fertilità 125

SCANDINAVIAN RED

FINISH

DK05378603417 - FINISH

nato il 25/02/2019

VR FILUR X VR PABLO X DK-36876



30 milioni



A2A2

TORO MOLTO FERTILE
OTTIMO CROSS-BREEDING

Latte	1144	Osserv.	105	Dati Spagna Lug 2024	
Grasso	69	Proteina	50	K-Caseina	AB
Gr. %	0,08	Pr. %	0,04	B-Caseina	A2A2

Tipo	119	Attendibilità	80
Parto facile	7	Fertilità toro	125

Tipo + 119

Parto facile 7

Ottima fertilità 125

SCANDINAVIAN RED

OSLO

DK-02794901929 - OSLO

nato il 23/06/2005

ORRARYD X TOR BRUNO X LADBY



CARATTERI SALUTE E FERTILITA'

30 milioni



K-BB

KBB e A2A2

BASSE CELLULE SOMATICHE

Latte	820	Osserv.	269	Dati Spagna Lug 2024	
Grasso	35	Proteina	32	K-Caseina	BB
Gr. %	0,05	Pr. %	0,06	B-Caseina	A2A2

Tipo	114	Attendibilità	98
Parto facile	7	Fertilità toro	125

Tipo + 114

Parto facile 7

Ottima fertilità 125

JERSEY

CALIFA

DE1402611222 - OSBORN CALIFA ET

nato il 05/11/2004

JUDE EASTON X LEGEND MERIT X SOONER



SPERMVITAL

30 milioni



PROVATO

TORO PROVATO

SPERMVITAL

Latte	690	Att.	82%	Dati Spagna Lug 2024	
Grasso	43	Proteina	37	K-Caseina	AB
Gr. %	0,05	Pr. %	0,02	B-Caseina	

Tipo	1,5	Attendibilità	82
Parto facile	6	Fertilità toro	117

PROVATO

Ottima fertilità

SPERMVITAL

JERSEY

CIRCUS

DE0771175105 - CIRCUS CELESTE ET

nato il 13/10/2021

VICTORIOUS X V I P X PREMIER

ANCHE SEME SESSATO

30 milioni



A2A2

A2A2 & SEXED

FANTASTICO PEDIGREE



Latte	873	Att.	80%	Dati Spagna Lug 2024	
Grasso	48	Proteina	24	K-Caseina	AB
Gr. %	0,12	Pr. %	0,08	B-Lact	AA

Tipo	3,43	Attendibilità	80
Parto facile	7	Fertilità toro	115

ANCHE SESSATO!

FORTE A TIPO: + 3,43

Straordinaria famiglia di vacche eccellenti



Chili-Premier-Cinema (EX 93) - Granddam of CIRCUS

In its roots stands out Pleasant Nook F Prize Circus (EX-97)
Grand Champion All American Jersey Show 2003 y 2006



JERSEY

VANIMAN

ES061112695332 - MANTOÑO VANIMAN

nato il 19/04/2020

CHROME X TEQUILA X RESPONSE

30 milioni



K-BB

K-BB

FANTASTICO PEDIGREE



Latte	913	Att.	80%	Dati Spagna Lug 2024	
Grasso	38	Proteina	24	K-Caseina	BB
Gr. %	0,10	Pr. %	0,05	B-Lact	AA

Tipo	3,10	Attendibilità	80
Parto facile	7	Fertilità toro	115

K-caseina BB

FORTE A TIPO: + 3,10

Ottima fertilità 115



Huronia Centurion Veronica 20J (EX 97)

G-Granddam of Vaniman

Grand Champion World Dairy Expo 2004, 2005 and 2006, Reserve Grand Champion WDE 2002 and 2007, Supreme Champion WDE 2006, Reserve Supreme Champion WDE 2004

© Cybil Fisher

JERSEY

FIJI

NL753743810 - ALH FIJI ET

nato il 04/06/2015

VERBATIM RESPON X SAMBO X RENAISSANCE



30 milioni



K-BB

K-Caseina BB

FORTE SPINTA A GRASSO

Latte	604	Att.	80%	Dati Spagna Lug 2024	
Grasso	42	Proteina	16	K-Caseina	BB
Gr. %	0,18	Pr. %	0,07	B-Caseina	

Tipo	1,93	Attendibilità	80
Parto facile	7	Fertilità toro	115

Tipo + 1,93

Alte % di Grasso

Ottima fertilità 115

JERSEY

MINISTER

DE0540468341 - MINISTER RAPID WAY

nato il 10/07/2019

MINISTER X SOCRATES X AMEDEO



30 milioni



K-BB

TOP A MORFOLOGIA

STRAORDINARIA FAMIGLIA DI VACCHE ECCELLENTI

Latte	550	Att.	80%	Dati Spagna Lug 2024	
Grasso	28	Proteina	18	K-Caseina	BB
Gr. %	0,12	Pr. %	0,08	B-Caseina	

Tipo	2,70	Attendibilità	80
Parto facile	7	Fertilità toro	115

TIPO + 2,70

Grasso + 0,12

Ottima fertilità 115

JERSEY

OLLIE

NL608215079 - DE OOSTERHOF IDEAAL OLLIE

nato il 15/01/2019

OLIVER P X RODME X TEQUILA



Ornia

30 milioni



PARTO FACILE

K-BB

K-BB & A2A2

OTTIMA SPINTA A LATTE

Latte	1208	Att.	80%	Dati Spagna Lug 2024	
Grasso	51	Proteina	37	K-Caseina	BB
Gr. %	0,10	Pr. %	0,08	B-Caseina	A2A2

Tipo	1,84	Attendibilità	80
Parto facile	7	Fertilità toro	115

Tipo + 1,84

LATTE + 1208 KG

Ottima fertilità 115

JERSEY

PORSCHE

DE0356880356 - MASTBULLE PORSCHE

nato il 18/11/2013

ECLIPES X RAY X BERRETTA



Wolfhard Schulze

HPH JUL 10 (EX 90) Dam of Porsche

30 milioni



PARTO FACILE

K-BB

K-BB & A2A2

OTTIMO PRODUTTORE DI GRASSO

Latte	616	Att.	80%	Dati Spagna Lug 2024	
Grasso	71	Proteina	18	K-Caseina	BB
Gr. %	0,33	Pr. %	0,08	B-Caseina	A2A2

Tipo	1,70	Attendibilità	80
Parto facile	7	Fertilità toro	115

GRASSO + 70 KG

Grasso % + 0,33

Ottima fertilità 115

FLECKVIEH

ROCO

ES010605241235 - ROCO

nato il 04/04/2021

REUMUT X WALCHSEE X HUTERA



SPERMVITAL

30 milioni



SPERMVITAL

PARTO FACILE

Latte	773	Att.	80%	Dati Spagna Lug 2024	
Grasso	29	Proteina	27	K-Caseina	AA
Gr. %	0,04	Pr. %	0,06	B-Caseina	--

Tipo	128	Mammella	119
Parto facile	7	Fertilità toro	115

Tipo + 128

PARTO FACILE

SPERMVITAL

MONTBELIARD

IBIZA

NL921420453 - ZWAANHEUVEL IBIZA

nato il 29/01/2013

VIGOR JB X GRADUS X STARDOM JB



SPERMVITAL

30 milioni



K-AB

SPERMVITAL

ALTE % DI PROTEINA

Latte	746	Att.	80%	Dati Spagna Lug 2024	
Grasso	8	Proteina	24	K-Caseina	AB
Gr. %	0,09	Pr. %	0,28	B-Caseina	--

Tipo	1,68	Attendibilità	80
Parto facile	7	Fertilità toro	100

Tipo + 1,68

Alte % di Proteina

SPERMVITAL

spermvital

il seme che dura il doppio



Spermvital

Estende la vita degli spermatozoi fino a 48 ore

L'idea alla base della tecnologia **SpermVital** è di estendere la vita degli spermatozoi dopo l'inseminazione. Per ottenere questo risultato, gli spermatozoi vengono immobilizzati in una sostanza naturale prima della crioconservazione. Tale immobilizzazione consente di conservare l'energia degli spermatozoi e permette un rilascio controllato degli stessi all'interno dell'utero per un periodo di tempo più lungo del normale. Il momento in cui avviene l'inseminazione rispetto all'ovulazione nella femmina riveste quindi un ruolo meno fondamentale e le possibilità di fecondazione vengono aumentate.

VANTAGGI:

- Il momento dell'inseminazione è meno critico.
- Permette di fecondare con più flessibilità rispetto al momento centrale del calore
- Le inseminazioni per calore possono essere ridotte, evitando quindi le doppie fecondazioni.
- E' utile quando i colori sono poco evidenti e deboli.

SpermVital ha condotto un test sul campo in Italia durante l'estate e l'autunno del 2012 per valutare l'effetto della tecnologia SpermVital sulla razza Holstein.

Il seme SpermVital ha prodotto, come ci si aspettava, risultati sensibilmente migliori del seme ordinario.

AUMENTO FINO AL 38% DEL TASSO DI CONCEPIMENTO

Il tasso di concepimento è aumentato in media del 25%: dal 33.5% con seme ordinario, al 41.9% con seme **SpermVital**. La differenza nel tasso di concepimento è aumentata con l'aumentare delle inseminazioni richieste. La differenza nel tasso di concepimento tra seme SpermVital e seme ordinario era del 38% in vacche che richiedevano più di tre inseminazioni. Questi incredibili risultati mostrano che nelle vacche che tornano in calore, il tasso di concepimento aumenta notevolmente quando viene utilizzata la tecnologia SpermVital.

Dati riportati dal sito: www.spermvital.com



Importatore per l'Italia:

FBI GENETICS S.A.S. di Fabio Brotto & C.

Visita il sito: www.aberekin.com

via Trescalini, 80 – 36031 – Dueville, Vicenza - Tel 338 2647871 www.fbigenetics.it info@fbigenetics.it